HAKAN TACAL
MAHMUD A. ASRAR
YILDIRAY ÇINAR
GORA-JUN
CENNETTEKİ
SONSUZ HAYAT
M.A. ASRAR
HOZ COMICS!
ÇAPA
ÇİZGİROMAN GRUBU

GORAJUN

www.gorajun.com

GORAJUN

HDG
Basın Yayın Dağıtım Ltd. Şti.
Adına İmtiyaz Sahibi
ve Sorumlu Yazıişleri
Müdürü:
Mehmet Haşim ÖZ

Genel Yayın Yönetmeni:
Başak AKSEL ÖZ

Ofset hazırlık:
Hoz Comics

© HOZ Comics
Mart 2011

Tüm fikir ve sanat hakları:
Mahmud A. ASRAR
Yıldıray ÇINAR
Hakan TACAL

İdari Ofis:
HOZ Comics
Salacak Mahallesi
İskele Arkası Sokak
No: 31
Tel: +90 216 532 46 80
Fax: + 90 216 310 26 63
e-mail: bilgi@hdg.com.tr
web site:
www.hozcomics.com
www.gorajun.com

Baskı: Yıkılmazlar Matbaacılık
ISBN: 9786055587291

Kuzeydoğuda yeryüzü kabarır sanki... Tepeler, yüce zirveli dağlara dönüşür; gri kabuklarındaki vadiler, derin yarıklarıyla kanyonlara evrilir.

Buralara giden kolay kolay geri gelmez. Hayat orada çok daha zordur, *-eğer imkânsız değilse-*

İşte bahsettiğim yere, kuzeydoğuya giden biri vardı zamanında. Aradığı bir dağdı. **Varlık dağı**. Dağ öyle yüksekti ki ucu bulutlara değiyordu. Kimi, dağın bulutu da aştığını, cennete yükseldiğini söyler... **Luka**, bu dağa gitti işte. Oraya vardığında isteğine kavuşacağına inanıyordu. İstediği cenneti görmek değildi, bulutlara yükselmek ve ondan bir parçayı bir kutuya koymak istiyordu.

Yılanın zehrinden panzehir yaparmış gibi, **ölü bulut**tan **canlı bulut** yapmaktı niyeti. Su veren, pembe-beyaz bir bulut...

Luka büyücüydü.

...

Yollara düşmüş tüm büyücülere ...

Hakan Tacal

Pırılkız, hakkımda ne düşünürdü diye merak ettiğim olmuştur. Muhtemelen beni velisi yerine koyardı. Kendisinden bahsetmemden, ergen bir çocuğun anne ve babasından utandığı gibi mahcup olurdu.

Herhalde fırsat bulmuşken, onu şişman çizmekle suçlardı beni. Bir ton azar işitirdim diye tahmin ediyorum.

Kendisi ne düşünürdü asla bilemem belki ama ben onunla gurur duyuyorum...

Mahmud A. Asrar

Vur patlasın, çal oynasın!

Yıldıray Çınar

GORAJUN

YAZAN
HAKAN TACAL

ÇİZEN
MAHMUD A. ASRAR
CENNETTEKİ SONSUZ HAYAT
BUL VE KAYBET
KNOGG'UN İNTİKAMI - BÖLÜM 2

YILDIRAY ÇINAR
CENNETTEKİ SONSUZ HAYAT
NON OMNIS MORITUR
KNOGG'UN İNTİKAMI - BÖLÜM 1
FARE

HAKAN TACAL
SIĞINAK 13

KORAY KURANEL
KESİN OLAN TEK ŞEY

MEMED
FARE RENKLENDİRME

KAPAK: ASRAR/ÇINAR
ARKA KAPAK: İLKER SAK

GORAJUN
Asrar,Çınar,Tacal tarafından yaratılmıştır.

Onlar cennetteki sonsuz mutluluğa inandılar.
Cennetin nerede olduğu önemsizdi.

Ama bu kadar yakında olmasını beklemiyorlardı.

CENNETTEKİ SONSUZ HAYAT
1. bölüm
DAİMA GÜNEŞLİ OLAN ŞEHRİMİZİN GÖKLERİNDE, MUTLU BİR DİLEK GİBİ UÇAN BİRİNİ Mİ GÖRDÜNÜZ BUGÜN?..
EVET, CENNET ŞEHRİMİZİN YENİ BİR MANZARASI VAR.
MASMAVİ GÖKTE BİR PIRILTI...
İŞTE KARŞINIZDA, YENİ SÜPERKAHRAMANIMIZ PIRILKIZ VE KÖPEĞİ IŞILTI!
ONLAR, MUTLULUK SALTANATI ŞEHRİMİZİN BİRİCİK KORUYUCULARI. ONLAR, GURUR KAYNAĞIMIZ.
ONLAR YANSITICILARIMIZDAN HER GÖRDÜĞÜMÜZDE GÖĞSÜMÜZÜ KABARTAN PIRIL PIRIL GELECEĞİMİZ!
ÇOCUĞUNUZUN YAPAY GERÇEKLİKTE FAZLA TAKILDIĞINI MI DÜŞÜNÜYORSUNUZ?.. EKRANINIZDAKİ YARDIM SİMGESİNE DOKUNMANIZ YETERLİ!
ONLAR SİZİN HAYATINIZI DAHA MUTLU KILMAK İÇİN VARLAR..
SİZLERİ DE EĞLENDİRECEKLER. UNUTMAYIN, IŞILTI BİR ROBOT DEĞİL; ŞEHRİMİZDEKİ TEK ORGANİK KÖPEKTİR.
IŞILTI!
KAHRAMANLARIMIZIN ÖZEL SERVİSLERİNDEN YARARLANMAK, SADECE BEŞ LOT! UNUTMAYIN SADECE BEŞ LOT!
IŞILTI'NIN "ÖZEL HEDİYELERİ"NİN TEMİZLİĞİ ÜCRETSİZDİR.

İHTİYAÇ DUYDUĞUNUZDA YANI BAŞINIZDA...
... PIRILKIZ VE IŞILTI!
NASIL?.. TÜM KANALLARDA YAYIMLANAN BİR KAMU DUYURUSU. TANITIMIN İÇİN HER ŞEYİ YAPIYORUZ.
SAYIN VALİ, BU İŞ KONUŞTUĞUMUZDAN DAHA FARKLI.
BANA, SOSYAL BİR HİZMET YAPACAĞIMI... ŞEHRİN YENİ SİMGESİ, SAYGIDEĞER KAHRAMANI OLACAĞIMI SÖYLEMİŞTİNİZ. AMA BEN HABİRE KÖPEK PİSLİĞİ TEMİZLİYORUM.
ŞEHRİN KORUYUCUSU OLARAK BİRAZ SAYGIYI HAKEDİYORUM SANIRIM!
AH, SEVGİLİ KÜÇÜĞÜM... SEN YANLIŞ ANLAMIŞSIN...
... SEN KAMU HİZMETİ OLARAK GÖKYÜZÜNDE SERGİLENEN SEKSİ BİR ŞOVDAN BAŞKA BİR ŞEY DEĞİLSİN, BUNU AKLINDAN ÇIKARTMA!
ESKİ MODA MİNİ ETEĞİNİN UÇUŞMASI HETERO-ERKEKLERİMİZİ HEYECANLANDIRACAK; SEVİMLİ KÖPEĞİN ÇOCUKLARI OYALAYACAK, SEN DE SAĞLIK VE NEŞE KAYNAĞI OLARAK HANIMLARIMIZA MODELLİK VE ARKADAŞLIK YAPACAKSIN.
AMA!..
AMASI YOK! GEN YOKLAMALARINDA TOPLUM DNA DEĞERLERİNİN ALTINDA ÇIKAN HER ALT KADEME BİREY GİBİ SEN DE ŞEHİRDEN SÜRÜLECEKTİN.
ANCAK ŞEHİR YÖNETİMİ BOŞALAN KADROYU DOLDURMAK İÇİN SANA BİR ŞANS VERDİ VE SÜPER GÜÇLERLE DONATILDIN. ŞİMDİYSE KARŞIMA GEÇMİŞ YAPTIĞIN İŞE BURUN KIVIRIYORSUN.
EVET, GEÇİRDİĞİN SÜREÇ YAŞAM SÜRENİ KISALTTI AMA YİNE DE SELEFİNE YAKIŞIR BİR TUTUM BEKLİYORUZ SENDEN.
SAHİ, DAHA ÖNCEKİ ŞEHİR MELEĞİ "BAYAN MUCİZE"YE NE OLDU?..
DİKKAT
DİKKAT
EHM...
TALİHSİZ BİR KAZA...
NEYSE PIRILKIZ... GÖREVİNİN BAŞINA! BİR DAHA MIZMIZLANMA DUYMAK İSTEMİYORUM.

PİSLİK!
JADE
SEN DE KUYRUĞUMDAN AYRILMA EMİ!
Hİİİ!!!
BEBEĞİM!
NEREYE GİTTİ BU BEBEK?!
BU KATLARA HİÇ İNMEMİŞTİM...
?

BURASI NERESİ BÖYLE?!
SANIRIM ÇOCUĞU SEVİNDİREMEYECEĞİZ, BURASI DİPSİZ BİR KUYU!
HIMM...
GEL OĞLUM, ŞU KEMERİN SAĞLAM MI BİR BAKALIM.
CHLICK
MERKEZ! IŞILTI'NIN KEMERİ TAM BAĞLANMAMIŞ, HAVADA AÇILDI VE... TANRIM ÇOK KORKUNÇTU... IŞILTI GİTTİ... AH... AHH!
ÇOK YAZIK!
NEYSE, ÇOK DERT DEĞİL. KİMSE ANLAMADAN BİR ROBOT VERSİYONUNU VERİRİZ YANINA. HALK ANLAMAZ, TIPKISININ AYNISI OLUR.
YANİİİ...
EVET. KAKA DA YAPACAK!

EH, BENDE BU ŞANS VARKEN, NE BEKLİYORUM Kİ?!
FAKAT ŞEHRİN ALTI NE KORKUNÇ BİR YERMİŞ ÖYLE. BİR DAHA GİDERSEM İKİ OLSUN!
?
İLK ÇALIŞMA GÜNÜNÜN ZOR OLACAĞINI SÖYLE-MİŞLERDİ...
DÜNYALILAR!
BİZ DOSTUZ!
KORKMAYIN...
İTAAT EDİN!
AMA... BU NE YA?!

2. bölüm
ÇOCUKLAR! BÖLGENİZDEN ÇOK UZAKTASINIZ!
SEN DÜKKANDAKİ ADAMLARDAN DEĞİL MİSİN? BAS GİT HADİ, KENDİ İŞİNE BAK!
AMA ÇOK DEĞERLİ BİR MÜŞTERİMİZİ YEMEYE ÇALIŞIYORSUNUZ. ÜZGÜNÜM AMA TİCARET ANLAYIŞIMIZ BUNA İZİN VERMEZ...
EN AZINDAN BU BÖLGEDE!
BAK KÖPEK, HEMEN İHTİYAR PATRONUNUN YANINA DÖNSEN İYİ OLACAK. YOKSA SENİ DE ARADAN ÇIKARIRIZ.
HA HA HA!
SHOOK!
ANLAŞAMADIĞIMIZA ÜZÜLDÜM. UMARIM DİĞER ARKADAŞLAR AYNI FİKİRDE DEĞİLDİR.
HIH...
YAMYAMLARDAN KURTULMAK ÇOK KOLAY!

YANİ KENDİ ARKADAŞLARINI MI YİYECEKLER?..
EE, İSRAF MI ETSİNLER?!
ELLERİNE YİYECEK GEÇTİKTEN SONRA CANLARINI TEHLİKEYE ATMANIN BİR FAYDASI OLMAYACAĞINI BİLİRLER. YAMYAMLAR ÇOK GERÇEKÇİ YARATIKLARDIR. HAYATTA KALMAK DIŞINDA GÜDÜLERİ YOKTUR.
SEN NE ARIYORSUN BURADA?
ADEM ADLI ADAMI!
AH, BİZİM İHTİYARA MÜŞTERİ HA!
BENİ TAKİP ET!
ADEM'İ NEDEN ARIYORSUN? İLAÇ MI LÂZIM, YOKSA UYUŞTURUCU MU?
gerçi çoğu zaman ikisi de aynı şeydir.
HİÇBİRİ!
BAZI ALETLERE İHTİYACIM VAR... ŞEY İÇİN...
EEE... BİR PROJE İÇİN.
AH, BİR PROCE!
EMİNİM SENİNKİ DE O DERECE ZEKİCEDİR... NE YAPACAKSIN, SARI IŞIĞI MI KEŞFEDECEKSİN?
BANA SORARSAN YAKACAK BİR ŞEYLER KEŞFETSEN İYİ OLUR, EN SON NE ZAMAN ODUN ATEŞİ GÖRDÜM BİLMİYORUM.
FARE ÇİFTLİĞİ KURMAYA ÇALIŞAN SITKI'DAN BERİ BU LAFI DUYMAMIŞTIM.
FARELER, ÇİFTLİĞİN DUVARLARINI VE SITKI'YI YEDİĞİNDE PROCE SONA ERMİŞTİ.
BU ARADA BENİM ADIM K.Y.
BENİM Kİ DE TERRY.
İNANÇLI BİRİ MİSİN K.Y?
HEY HEY... BAK, DÜKKANIN İSMİ YANLIŞ FİKİR VERMESİN. MÜRİTLERLE İŞ YAPMAYIZ. AZ BUÇUK YAŞAMA KEYFİ OLMAYAN KİMSEYLE...
HAYIR, DAHA İYİ BİR DÜNYA OLDUĞUNA İNANIYOR MUSUN?
KIZIM, SEN SÖYLESENE NEYE İNANDIĞINI!

YUKARIDA ÇOK DAHA İYİ BİR YER... BİR CENNET OLDUĞUNA İNANIYORUM.
VE BEN ORAYA GİDECEĞİM.
PARDON, BIRAZ ÖNCE DİNİ BİR TÖRENİ BÖLDÜM GALİBA.
İSTEDİĞİN HER YERE GİDEBİLİRSİN AMA BENİM BİLDİĞİM, BULUTUN ÖTESİNDE UZAY VAR.
KAHROLASI UZAY GEMİMİZ KALKMAYI BECERSEYDİ OLACAĞIMIZ YER...
AMA BİR KONUDA HAKLISIN. KESİNLİKLE BURADAN DAHA İYİ BİR YER...
AŞAĞISI YUKARISI, CEHENNEMİN DİBİ...
DAHA İYİ!
UZAY DEĞİL, BULUTUN ÖTESİNDE İNSANLAR VAR.
ORADALAR, YUKARIDA!
ETRAFIMIZDA UFUKTAN UFUĞA YAYILMIŞ BU DİREKLER NE ZANNEDİYORSUN?
YUKARIDA BİRİLERİ VAR VE ONLARIN GÜNEŞLERİ VAR... YILDIZLARI...
YILDIZLARI GÖRÜYORLAR.
TAMAM TAMAM. BANA SORARSAN BU DİREKLER DE ETRAFIMIZDAKİ ŞEHİR YIKINTILARININ BİR PARÇASI. BİNALARLA BERABER YIKILMAMIŞ OLMALARI, HÂLÂ İŞE YARADIKLARI ANLAMINA GELMİYOR.
KÜÇÜK ŞEYLERİ GÖRMÜYOR MUSUN?
PİSLİK VE TALAŞIN ARASINDA ANLAŞILMAZ DERECEDE YENİ, PARLAK VE GÜZEL KÜÇÜK ŞEYLER BULUVERMİYOR MUSUN?
DÜN BURADA OLMADIĞINI BİLDİĞİN BİR ŞEY VAR OLMUYOR MU BAZEN?
HAYIR! BEN HİÇ...
UFF!!
SENİ HERGELE!
KRAK!

HEY!
YARIM GÜNLÜK İŞ İÇİN GİTTİN, İKİ GÜNDÜR KAYIPSIN. İHTİYAR ÇOK MERAKLANDI...
ARKANDAN BENİ YOLLADI...
DÜKKANI BOŞ BIRAKMAYI SEVMEM BİLİRSİN...
KORUMAN KİM?
SELAM TENEKE!
BU TERRY... BİR MÜŞTERİ...
HEY, BU OLDUKÇA KAFİYELİ OLDU!
KES SAÇMALAMAYI! KLAN ULUYARAK ETRAFTA DOLAŞIYOR. DENYONUN TEKİ ŞEFİN OĞLUNU ÖLDÜRMÜŞ.
DEME!
O GERİZEKALI SEN MİYDİN?
ORADALAR!
YAKALAYIN!
KLAN!

SEN KIZI DÜKKANA GÖTÜR, DİNGİLLERİN ŞAHI! BEN ONLARI OYALARIM!
TAMAM DOSTUM, SANA BORÇLUYUM.
DEFOL GİT, HADİ!
YAKALAYIN!!!
İNTİKAM!!!
KOŞ!
KAÇIYORLAR, TUTUN!!!
ARKADAŞIN N'OLACAK?
ONA BİR ŞEY OLMAZ...

O İHTİYAR KURT BUNDAN ÇOK DAHA KÖTÜLERİNİ ATLATTI...
HEM...
...YEMEK İÇİN ETİ FAZLA SERT!
ŞURADAKİ SARI BEZİ GÖRÜYOR MUSUN?.. ORAYA GİT VE SOLUNDAKİ ÇELİK KAPIYA ÜÇ KEZ VE SONRA İKİ KEZ VUR...
ONA, SENİ K.Y.'NİN YOLLADIĞINI SÖYLE...

SEN NEREYE GİDİYORSUN?
TABİİ Kİ DOSTUMUN YANINA! BENSİZ EĞLENME-SİNE İZİN VERMEM...
KAHRETSİN...
KAHRETSİN...
KAHRETSİN!
BAŞIMIZA NE İŞLER AÇTIM YİNE. TAM DA ORTALIK SAKİNLEŞTİ DERKEN...
HEM DE KİM İÇİN?! CENNET PEŞİNDE BİR DELİ...
BULUTUN ÜZERİNDE İNSANLAR VARMIŞ DA ORADAN BİR ŞEYLER GELİYORMUŞ...
HAY SENİN KAFANA DÜŞSEYDİ HEPSİ...
HAA!?

BU DA NEYMİŞ BÖYLE?!
BUGÜN BİR GARİPLİKTİR GİDİYOR...

3. Bölüm
MERHABA DÜNYALI!
bıp
BİZ DOSTUZ...
BİZ DOSTUZ, BİZ DOSTUZ...
bıp
.... YENİ GÖREV YÜKLENDİ...
FİZİKSEL TEMAS!
ELLERİNE HAKİM OL, YUMURTA KAFA!
bıp
TARAMA BAŞLATILDI!
bıp
bıp
KOMUTA KATINA EK KOPYA GÖNDERİLDİ...

BııP!
bıp
DEĞERLENDİRME BAŞLADI...
DEĞERLENDİRME TAMAMLANDI...
DNA ANALİZLERİ %87 ORANINDA TUTARLI, GENETİK YAPI UCU AÇIK, ŞARTLANDIRMAYA UYUM POZİTİF...
SONUÇ...
ÇİFTLEŞMEK İÇİN UYGUN.
NEEEA !?
GÜYA YILDIZ SİSTEMİMİZİN ERKEN UYARI SİSTEMİ VAR. BUNLAR BİZDEN HABERSİZ KALKANI GEÇİP BURNUMUZUN DİBİNE NASIL GELDİLER?! HEMEN KONSEYİN DİĞER BİRİMLERİYLE İLETİŞİME GEÇİN!
ACİL DURUM YÖNERGESİ DEVREYE GİRSİN!
BİLİMADAMLARIMIZ, SOLUCAN DELİĞİ KULLANILMIŞ OLABİLECEĞİNİ DÜŞÜNÜYORLAR...
S..TİRSİNLER! HİÇ KİMSE BİR YILDIZ SİSTEMİNİN İÇİNE BÖYLE GİRMEZ! GİRSE BİLE ONU ATMOSFERE GİRMEDEN NASIL TESPİT EDEMEYİZ?!
İLETİŞİM KURDULAR MI?
TÜM FREKANSLARDA YAYIN YAPIYORUZ AMA... HENÜZ BİR TEPKİ VERMEDİLER.
DİPLOMATI YOLLAYIN. AMAÇLARINI ÖĞRENELİM, BU ARADA ZAMAN KAZANMIŞ OLURUZ.
PIRILKIZ'I DA UYARIN! BU İŞE BURNUNU SOKMASIN, O SALAK KIZIN NAZİK DENGELERİ KURCALAMASINI İSTEMİYORUM!
SANIRIM O KONUDA GEÇ KALDIK. TAM TERSİ BİR YÖNTEMLE ETKİSİZLEŞTİRMEMİZ GEREKECEK.

MÜZAKERE İÇİN GELDİM. GEZEGENDE BULUNMA NEDENİNİZİ ÖĞRENEBİLİR MİYİM?
bip
GEREKLİ DOSYALAR SİSTEMİNİZE AKTARILIYOR...
HIMM...
İSTEKLERİNİZ ŞEHİR YÖNETİMİNCE İNCELENECEKTİR. AYRICA DÜNYA ŞEHİRLERİ KONSEYİ DE BİLGİLENDİRİLECEKTİR.
ŞU AN YANIMDA BULUNAN PIRILKIZ, TOPLUMUMUZUN ÖNDE GELENLERİNDEN BİRİ VE ŞEHİR YÖNETİMİNİN MÜHİM BİR GÖREVLİSİDİR.
İYİ NİYETİMİZİN GÖSTERGESİ OLARAK KENDİSİNİ HİZMETİNİZE SUNUYORUZ.
NASIL YANİ YA?!

HEYECAN VERİCİ BİR GÜN YAŞIYORUZ, IŞIKŞEHRİ SAKİNLERİ. YENİ SÜPERKAHRAMANIMIZ PIRILKIZ'IN GÖREVE BAŞLADIĞI İLK GÜN DAHA BİTMEDEN DEV BİR ASTREOİD BÜYÜKLÜĞÜNDEKİ YABANCI BİR UZAY GEMİSİ SEMALARIMIZDA BELİRDİ.
ŞEHİR YÖNETİMİNDEN VERİLEN BİLGİYE GÖRE MİSAFİRLERİMİZLE OLAN GÖRÜŞMELER PIRILKIZ TARAFINDAN GERÇEKLEŞTİRİLİYOR.
HAVANIN OLUMLU OLDUĞU, TİCARİ UFKUMUZU AÇABİLECEK GELİŞMELER BEKLENDİĞİ DE GELEN BİLGİLER ARASINDA.
ŞİMDİ, IŞIKŞEHRİ'NİN MUTLU VATANDAŞLARININ GÖRÜŞLERİNİ ALIYORUZ...
ÇOKK GÜZELL BİŞİİ BU YAA! YANİ UZAYDA BİRİLERİNİN OLMASI DİYORUM... VAY CANINA!
PEH! BUNLARIN HEPSİ FASAFİSO! İNSANLARI OYALAMAK İÇİN NE YAPACAKLARINI ŞAŞIRDILAR. HOLOGRAM MODELLER FELAN, HEYECAN YARATMAYA ÇALIŞIYORLAR. GÜYA YENİ KIZIN İLK GÜNÜNÜ ŞENLİKLİ REKLAM EDECEKLER.
YAHU CİDDİ BİR ŞEY OLSA, O OYUNCAK BEBEĞİ DİPLOMATİK GÖRÜŞMEYE YOLLARLAR MI?
HEPİMİZ UYGAR YARATIKLARIZ... UZLAŞILACAKTIR!
ŞEHRE YENİ BİR KIZ MI BULMUŞLAR?
İYİ İYİ...
KONSEYİN CEVABI NE, BAY DİKS?
YARDIM EDEMİYORLAR, SAYIN VALİ.
KONSEYİN TÜM ŞEHİRLERİ BENZER ŞEKİLDE İŞGAL ALTINDA.
GEZEGEN SAVUNMASININ DAYANDIĞI UYDU-ROBOT SİSTEMLERİ UZAYLILAR TARAFINDAN KIRILMIŞ DURUMDA.
PEKİ, İSTEKLERİ NELERMİŞ?
EHM...
BİRAZ GARİP İSTEKLERİ VAR. GÜYA GALAKTİK BİR SAVAŞTAN ARTA KALAN FİLO OLDUKLARINI İDDİA EDİYORLAR... ANA GEZEGENLERİ YOK OLDUKTAN SONRA SOYLARINI DEVAM ETTİRMEK İÇİN DNA YAPILARINA EN YAKIN CANLI TÜRÜNÜ ARIYORLARMIŞ.
EVET?..
KORKARIM ARADIKLARI ŞEY BİZDE MEVCUT.
YANİ?..
KADINLARIMIZI İSTİYORLAR.
ANLIYORUM...
TÜMÜNÜ!
HIMM...
SEKRETERİNİZ DE DAHİL!
NEE!?
BU KABUL EDİLEMEZ!

PIRILKIZ DURUMUNU BİLDİR!
BOKTAN!
BENİ RESMEN PEŞKEŞ ÇEKTİNİZ, BİR DE DURUMUMU SORUYOR-SUNUZ BE!
DİNLE PIRILKIZ, ŞEHRİN İYİLİĞİ İÇİN ZAMAN KAZANMAMIZ GEREKLİYDİ... BİR ÇÖZÜM BULANA KADAR ZAMAN KAZANMALIYIZ.
ZAMAN KAZANMAK MI?!
BUNU NASIL BECERECEĞİM?.. BÜTÜN GEMİYLE YATARAK MI?
EEE... BİZ DE AŞAĞI YUKARI BENZER BİR TEKLİFTE BULUNACAKTIK.
SEN NE DİYORSUN, HAYVANAT KILIKLI **GODOŞ!!!**
GERÇEKTEN SİZİN İÇİN HİÇBİR ANLAMIM YOK, DEĞİL Mİ?
BASİT BİR KAMU ÇALIŞANI, VÜCUDUYLA OYNAMANIZA İZİN VERECEK KADAR ÇARESİZ BİR ALT KADEME VATANDAŞ, BİR PİYON, BÜTÜN ŞEHRİN UÇAN SOYTARISI...
GÖRECEKSİNİZ!
*DAMIZLIK 001'İ YOLLAYIN

* İLGİNÇ BİR BİRLEŞME OLACAK.
KAHRETSİN! BARIŞ DOLU HAYATIMIZ BİZİ GAFİL AVLADI İŞTE. SİLAH KONUSUNDA YETERSİZ OLABİLİRİZ AMA GENETİK TEKNOLOJİMİZ İLE BİR ŞEYLER YAPABİLİRİZ. EVET! YÜZLERCE PIRILKIZ...
BU GÜZEL BİR ÇÖZÜM...
BAY DİKS, STANDARTLARA UYGUN TÜM ALT KADEME VATANDAŞLARI GENETİK MANİPÜLASYONA SOKMANI İSTİYORUM. BİLİM KOMPLEKSİ...
!
BAY DİKS... ŞU DUMAN TÜTEN YER BİLİM KOMPLEKSİ Mİ?
EVET EFENDİM!
Sİ....M!

HEMEN DUR, YOKSA BÜTÜN IRKDAŞLARINI YOK EDERİZ!
BİLİYOR MUSUN KIÇ KAFA?..
... UMRUMDA DİİL!
HİÇBİRİNİZ UMRUMDA DEĞİLSİNİZ!
UZAYLILARININ SALDIRISININ ETKİLERİ ARAŞTIRILIRKEN, YÖNETİCİ VALİ, DİL ÇEVİRİSİ İLE İLGİLİ BİR YANLIŞ ANLAMA SONUCU OLUŞAN VAHİM DURUMDAN ÇOK MÜTEESSİR OLDUĞUNU BİLDİRDİ.
BÜTÜN BUNLAR OLURKEN VERİLER, YAPAY GERÇEKLİĞE TAM GİRİŞ YAPAN VATANDAŞLARIN SON YARIM SAAT İÇİNDE HIZLI BİR ARTIŞ YAPTIĞINI GÖSTERİYOR. ŞEHİR YÖNETİMİ, BU TİP GERÇEKTEN KAÇIŞ DALGALARINI ÖNLEMEK İÇİN YAZILIM DUVARI ÇEKMEYE HAZIRLANIYOR.
VATANDAŞLARIN DOĞAL GERÇEKLİKTE KALMALARI HEM KENDİLERİNİ HEM DE ŞEHRİ KORUMALARI AÇISINDAN ÖNEM ARZEDİYOR.
HİÇBİR ŞEY KALMADI... HİÇBİR ŞEY... OYSA GEN TEKNOLOJİMİZ, KLONLAMA İLE ÜREMELERİNİ SAĞLAYABİLİRDİ... AMA HAYI BUNLAR IŞIN SİLAHLARIYLA DONATI MIŞ BİR AVUÇ BARBAR SAVAŞÇI! YAĞMAYA GELMİŞLER.

DURAMIYORUM!
YOOO... AŞAĞISI DEĞİL!

CENNETTEKİ SONSUZ HAYAT
4. bölüm
ORAYA VARDIĞIMDA KALBİMDEN GEÇEN İLK HİS RAHATLAMAYDI.
"İŞTE ORADA" DEDİ GÖZLERİM, "DİMDİK AYAKTA" DEDİ BEYNİM. "NASIL DA DÖVÜŞÜYOR" DEDİM, GURURLA...
NASIL DA KUDURMUŞ İTLER.
BİLMİYORLAR Kİ...
TEK BİR VİDASI İÇİN SÜLALELERİNİ KURUTACAĞIM!

TAK TAK TAK!
TAK TAK!
TAK!
KİMSİN?
BENİ K.Y. YOLLADI.
BAAAM!
tok!
KIRAK!

BUNU DAHA ÖNCE YAŞAMADIK MI?
YAŞADIK, HER HAFTA İKİ KEZ...
?
İMAN LİMİTED'E HOŞ GELDİN!
İMAN L.T.D.

DEMEK SENİ K.Y. YOLLADI, HA? KENDİSİ DE GELİR HERHALDE.
NE ARIYORSUN BAKALIM?.. YENİ BİR İÇKİ KEŞFETTİM, İSTER MİSİN?
İMAN L.T.D.
SEN BİR MUTANTSIN!
EH, BULUT HEPİMİZİ BİR ŞEKİLDE ETKİLEDİ, KİMİNİN VÜCUDUNU BOZDU...
... KİMİNİN AKLINI...
KUSURA BAKMA, SADECE... BİLMİYORDUM. BURALARIN YABANCISIYIM, UZAKTAN GELDİM.
YANIN-DAKİLERE NE OLDU?
YANIMDA HİÇ KİMSE YOKTU.
BURASI BİR TİCARETHANE, AMA YALANI NE ALIR, NE DE SATARIZ.
AKLI BAŞINDA BİRİ TEK BAŞINA DOLAŞMAZ. NEREDEN GELDİĞİNİ SÖYLE YA DA ÇIK GİT!
SIĞINAKTAN... SIĞINAKTAN GELDİM.
SIĞINAK MI?! O FARE DELİĞİNDE HÂLÂ İNSANLAR VAR MI?
BAK, BURAYA ALIŞVERİŞ YAPMAYA GELDİM. SEN NE BİÇİM TÜCCARSIN BÖYLE.
BANA BİR OKSİJEN KAYNAĞI LAZIM. SENDE OLDUĞU-NU DUYDUM.
GERÇEKTEN DE BİR TÜP VAR. BELKİ ÇALIŞIYORDUR... NE VERECEKSİN?
BUNU!
VAY!!!
PEKÂLÂ, ANLAŞTIK. AMA OKSİJEN KAYNAĞI NE YAPACAĞINI SÖYLE!

SEN MERAKLI, KÜÇÜK BİR MAYMUNSUN, DEĞİL Mİ? BULUTLARIN ÜZERİNDE BİR YER VAR VE BEN ORAYA GİTMEK İÇİN KENDİME BİR YOL AÇACAĞIM.
AH, SEN DE ŞU MÜRİTLERDENSİN, DEĞİL Mİ? BULUTUN KAPLAMADIĞI...
... TOPRAKLARI ARAMAK İÇİN ÖMÜRLERİNİ TÜKETEN ÇOK MÜRİT GÖRDÜM, AMA BULUTLARIN ÜSTÜ... BU BİR İLK.
BEN DE BU ZIRVAYA İNANMAYA BAŞLAYABİLİRİM!
TENEKE'YE YARDIMA GİDERKEN BUNU BULDUM...
DÖNÜŞTE DE KAPTIM GETİRDİM VELETİ.
SÖYLEMİŞTİM... SÖYLEMİŞTİM SİZE.
YUKARIDAN GELDİ BU. BAKIN NE KADAR GÜZEL, NE KADAR SEVİMLİ.
BULUTTAN DÜŞSE KIRIK AYAKLARLA KURTULAMAZDI!
GAYÜÜÜ!
AİCHA!
KAY-YE... GEH GE...
ÇÜ HAVHAV... ÇO GÜÜ... HA HA HA!
ÖNCE OĞLUM... ŞİMDİ DE EN SEÇKİN ADAMLARIM!
BUNUN BEDELİNİ ÖDEYECEKLER.
ETLERİ TOPLAYIN!

UYUDU...
ŞİMDİ ŞU İŞİ KONUŞALIM.
SÖYLESENE, O KÜÇÜK KIZIN BURADA İŞİ NE?
BİR MUTANTIN KIZI. BİR ŞEYİN KARŞILIĞINDA VE GÜVENDE OLMASI İÇİN VERİLDİ... NEYSE...
TÜP, SENİN TAŞIYABİLECEĞİNDEN DAHA AĞIR TERRY. K.Y. SENİNLE GELECEK. HEM GERÇEKTEN CENNET VARSA, BEN DE BİLMEK İSTERİM.
İMAN LİMİTED BUNCA YIL İNANÇSIZ YAŞADI... BELKİ İMANA GELMENİN VAKTİ GELMİŞTİR.
ŞU İLERDEKİNE GİDECEĞİZ. BUNUN İÇİ BOŞ.
O İKİ KOLON ARASI, BİR GÜNLÜK YÜRÜME MESAFESİ...
NİYE O? KAHROLASI SÜTUNLARIN HEPSİ AYNI!
ANCAK BAZI KOLONLAR BİRBİRİNE ÇOK YAKIN DURUYOR. İŞTE ONLAR TESİSAT ŞAFTLARI.
İÇİNDE BİR SÜRÜ BORU VAR. O BORULARLA SIĞINAKLAR HAVALANDIRILIRKEN, YUKARIYA DA YERALTINDAN BİR ŞEYLER BAĞLANIYOR.
SIĞINAKTAYKEN "YUKARIDAKİ HAYAT" FİKRİ O BORULAR YÜZÜNDEN GELDİ AKLIMA.
HÂLÂ ÇALIŞIYORLARDI. ÖNCE YERYÜZÜNDE KULLANDIĞINIZI SANDIM...
AMA SONRA...
SÜTUNLARI GÖRDÜM!
CENNETE DOĞRU YÜKSELİYORLARDI. SANA BAHSETTİĞİM UFAK TEFEK DELİLLERİ BULMADAN ÖNCE İNANIYORDUM VARLIĞINA.
O KADIN, ÖDEMEYİ NASIL YAPTI İHTİYAR?
GÖSTEREYİM!
BAK!
KAHRETSİN! BU, MUTANTLARIN HAYAT TAŞI. KIZ ONLARDAN ÇALMIŞ OLMALI. PEŞİNİ BIRAKMAZLAR ONUN.
O TAŞI İYİ MUHAFAZA ET, BİZ GELENE KADAR DA KASADAN ÇIKARTMA. BİZİM GERZEK YİNE BURNUNU BELAYA SOKTU.
DÜZ AYAK BİR YER BULAMADIN DİİL Mİ?
KOLONUN İÇİNE GİRİP YUKARIYA TIRMANACAĞIM.

SEN DELİSİN! İÇİNİN BOŞ OLDUĞUNU NEREDEN BİLİYORSUN?
BOŞ OLMALI. GELEN BORULARI GÖRDÜM. BİR SÜRÜ BORU...
BORULAR BETON KAİDEDEN GEÇİP GELDİĞİ İÇİN KOLON İÇİNE SIĞINAKTAN GİRME ŞANSIM YOKTU. ŞU KAİDENİN ÜZERİNE ÇIKIP, VÜCUDUMUN GEÇEBİLECEĞİ BİR BOŞLUK AÇMAMIZ YETER.
YA O KOLONUN İÇİNDE HAFTALARCA TIRMANDIKTAN SONRA ÖNÜNE BİR ENGEL ÇIKARSA?.. YA DA BİR ÇIKIŞ YOKSA N'APACAKSIN?.. ÇIKIŞIN OLUP OLMADIĞINI BİLE BİLMİYORSUN.
BİLMİYORUM... AMA İNANIYORUM.
DİKKKAT!
TAŞI GERİ VER, HIRSIZ!
YOKSA ANAMIZ ŞAHİDİMİZ OLSUN Kİ, CANSIZ BEDENİNDEN ALACAĞIZ ONU!
NE TÜR BİR PİSLİĞE BULAŞTIM BEN?!

5. bölüm
TAŞI GERİ VER!
SAKİN OLUN... ÖNCE ŞU MESELEYİ BİR ANLAYALIM HELE.
SEN BU İŞE KARIŞMA K.Y. YANINDAKİ BİR HIRSIZ.
NEYİ ÇALDI?
HAYATIMIZI...
HAYAT TAŞINI ÇALDI.
SEN DE BİZDEN BİRİSİN K.Y. HAYAT TAŞININ TOPLULUĞUMUZ İÇİN NE ANLAMA GELDİĞİNİ BİLİYORSUN.
MUTANT OLARAK DOĞAN CANLILARIN ANCAK YÜZDE ONU HAYATTA KALIR VE KALANLARIN VÜCUTLARI DA DEĞİŞİMİN BASKISI ALTINDA UZUN SÜRE DAYANMAZ.
YAŞAM ORTALAMAMIZ YİRMİ YIL! ÖLÜYORUZ K.Y!
HAYAT TAŞI MOLEKÜLER BİR DENGELEYİCİ OLARAK YAŞAMIMIZI UZATAN TEK ŞEY.

DÜN BİZ AVDAYKEN, SIĞINAKTAN GELEN BU KIZ TAŞI KAMPIMIZDAN ÇALMIŞ. KAMPTA BULUNAN ZAYIF KARDEŞLERİMİZDEN OLAYI GÖRENLER AVDAN DÖNER DÖNMEZ BİZE ANLATTILAR VE İZİNİ SÜRMEYE BAŞLADIK. GEÇEN HER DAKİKANIN TOPLULUĞUMUZ İÇİN HAYATİ ÖNEMİ VAR.
O TAŞI GERİ ALACAĞIZ K.Y...
... ESKİ BİR DOSTUN CESEDİNİ ÇİĞNEMEK PAHASINA!
LÜTFEN BIRAKIN BENİ. ÇOK YAKLAŞTIM. CENNETE GİTMELİYİM.
K-KRZAAT!!!...
CENNET Mİ?
ANCAK CEHENNEME GİDECEKSİN KALTAK! TAŞ NEREDE?
BENDE DEĞİL! ONU DÜKKANDA DEĞİŞ TOKUŞ ETTİM.
ZIRVA!
RRAAH!
*
YAVAŞ OL, BU HİÇBİR ŞEYİ ÇÖZMEZ!
BIRAKIN BENİ GİDEYİM... YOLA ÇIKMALIYIM. GİDİP DÜKKANDAN ALIN TAŞI. BIRAKIN BENİ, GİDEYİM.
SEN DE BİZİMLE GELECEKSİN. BİR HIRSIZA İNANMAK İÇİN HİÇBİR NEDENİM YOK.

BU KADAR YAKLAŞMIŞKEN OLMAZ.
BIRAKIN DİYORUM BENİ... BULUTLARA ÇIKMALIYIM.
YOKSA GÖKLERİN LANETİ ÜZERİNİZE OLUR. AH TANRILAR YARDIM EDİN BANA!
BU SES DE NE?!
BAKIN!!!
TI-HOOOM!
LANET OLSUN! NELER OLUYOR BURADA?
BİRKAÇ SANİYE ÖNCE...
İŞTE ORADALAR!
NEE?!

ŞÜKÜRLER OLSUN TANRIMA. BU BİR İŞARET. DEMİŞTİM SİZE... KIZDIRDINIZ GÖKLERİ...
ALIN BENİ...
ALIN !!
AAAAAA!??

BOOOM!

EĞER BEĞENMEDİKLERİNİ AŞAĞIYA ATIYORLARSA, YUKARI ÇIKMAK İÇİN SAĞ KOLUMU VERİRİM.
CİLDİNE BAKIN!
ÇOK GÜZEL...
CENNETTEN İNEN BİR MELEK!
PIRILKIZ... PIRILKIZ! NEREDESİN?

HEY, BU ERKEK SESİ!.. KIZ MI BU ERKEK Mİ?..
O KONUŞMUYOR SALAK!
SES KOLUNDAN GELİYOR SANKİ...
LANET OLSUN! HANGİ CEHENNEMDE BU!
ORADA KİM VAR? KONUMUNUZU VE KİMLİK NUMARANIZI BİLDİRİN. KAHRETSİN! BAY DİKS, BU KAHROLASI ALETTE NEDEN GÖRSEL BAĞLANTI YOK?
HER NE HALTSA... ORADAKİLER! PIRILKIZ YAŞIYOR MU? CEVAP VERİ BEN VALİYİM KÖROLASICALAR!
GEREK GÖRMEMİŞTİK EFENDİM, SADECE DİREKTİF VERECEKTİK...
İnhhh!
ÖHÖÖ ÖHÖ ÖHÖ
UZAYLI PİSLİKLER...
ÖHHÖ ÖH
NEE?!!
SİZ KİMSİNİZ?..
BURASI NERESİ?..

BULUTUN ALTINDAYIM...
PIRILKIZ! CEVAP VER!
KAPA ÇENENİ ŞEREFSİZ HERİF! DÜŞÜNÜYORUM.
BULUTUN ALTINDA BAŞKA BİR DÜNYA VAR...
BULUTUN ÜSTÜNDE BAŞKA BİR DÜNYA!..
SÖYLEMİŞTİM!
AŞAĞIDA BİRİLERİ Mİ VARMIŞ?!
VVIIIZ
VVIIIZ
VVIIIZ
VVIIIZ
VVIIIZ
VVIIIZ
VVIIIZ
VVIIIZ
EVET SAYIN SEYİRCİLER, BURADAKİ DURUMU GÖRÜYORSUNUZ...
TAM BİR DEHŞET GÖRÜNTÜSÜ... UZAYLILARIN MEKANİK ADAMLARI ŞEHİRDE BİR SÜREK AVI BAŞLATTILAR.

... ANLADIĞIMIZ KADARIYLA AVLARI DA KADINLAR!
* HEY!
İMDDAAAT!!!
HA HA HAAH!!! HEPSİNİ TOPLAYIN!
DÜNYALI KADINLAR XTOR-7'LİLERİN KÖLESİ OLACAK...
UZAY GEMİSİ, KOMUTA KATI...
ORDUMUZUN BİLGİ HATLARINDAKİ HABERLERİ ŞİMDİDEN GÖREBİLİYORUM...
* AYLA, "XTOR-7 ERKEKLERİ ÇOK GÜÇLÜ" DEDİ!
HA HA HA HA
GLORİA... BAK, DÜNYAN SONU GELDİ, İNAT ETME AR

AMA SADECE KÜÇÜK BİR ÖPÜCÜK...
?
ADİ UZAYLILAR!
OH, ERKEĞİM... BENİ KURTARDIN. ÖYLE GÜÇLÜSÜN Kİ...
AL BENİ, ALLL!
ALLzz
ZZZZZZZZ_
BECERİKSİZ HERİF! UZAYLILAR SALDIRIYOR, SEN YAPAY GERÇEKLİKTE GEVİŞ GETİRİYORSUN.
KALK HADİ! KALLLK! KALK DA KARINI KORU! SÜMSÜK HERİF!
BU DA NE BE?!
CRASH
KLIRTAREE
BU GERÇEKLİK DE HİÇ FENA DEĞİLMİŞ BE!

O ESNADA,
AŞAĞIDA...
UZAK DURUN
BENDEN!
VAY CANINA,
BU KIZ UÇUYOR!
AMA
AĞZI BOZUK
BİR MELEK!
GERİ DURUN,
GÖRMÜYOR MUSUNUZ
O BİR MELEK...
PIRILKIZ, ORADA
KİMLER VAR?
UCUBELER...
PİSLİK İÇİNDE
BİR SÜRÜ UCUBE!
CEHENNEM GİBİ BİR YER
BURASI...
AAA!
YETER BE!
ZAAMP
IHH!
BURADA DURUP
HAKARETLERİNİ DİNLEMEYE
NİYETİM YOK BENİM!
YAKALADIM!
DERSİNİ
VERELİM ŞUNA!
KAPA
ÇENENİ!
K.Y. NELER OLUYOR
BURADA?
AH, TENEKE... GEL BAK,
YUKARIDAN GELEN BİR
KONUĞUMUZ VAR. TERRY HAKLI
ÇIKTI. GÜNAHKAR BİR MELEK
HERHALDE... ÇOK
SİNİRLİ BİR TİP.
BEN DE DÜŞE DÜŞE
BURAYA DÜŞSEM
SİNİRLENİRİM.

PEKÂLÂ, ÖZÜR DİLERİM. ANLAŞILAN SİZİN DE ÖZEL GÜÇLERİNİZ VAR.
ÖZEL GÜÇLER Mİ?!
PIRILKIZ, ORADA SENİN GİBİ GÜÇLERİ OLAN BİRİ Mİ VAR? BU ÇOK ÖNEMLİ!
EVET, VAR. N'OLACAK?
DİNLE, SON ŞANSIMIZ BU. AŞAĞIDA ONLARDAN BİR ORDU KURMANI İSTİYORUM. ONLARA İSTEDİĞİN HER ŞEYİ VAAD EDEBİLİRSİN. HER TÜRLÜ YETKİN VAR.
NEE?!
GENERALİM OL, DİRENİŞİ ORGANİZE ET. BİZİ KURTAR! BURADA UZAYLI İŞGALCİLERİN ESİRİ OLDUK.
O SENİN PROBLEMİN, BENİ UZAYLILARA SATMADAN ÖNCE DÜŞÜNECEKTİN BUNLARI. SİZ ORADA NE HALT YERSENİZ YİYİN, BEN BURADA...
...KALABİLİRİM!
PEKÂLÂ KEL KAFALI PİSLİK, BENCİL KIÇINI KURTARACAĞIM. AMA BUNDAN BÖYLE BENİM KURALLARIM GEÇERLİ OLACAK...
... ANLADIN MI, SENİ
SİZLERİ TANIMIYORUM DOSTLAR, AMA SİZ DE DUYDUNUZ; YUKARIDA, ŞEHRİMDE, UZAYDAN GELEN İŞGALCİLERE KARŞI BİR DİRENİŞ ORGANİZE ETMEM GEREKİYOR. BANA YARDIM EDERSENİZ...
KARŞILIĞINDA İSTEDİĞİNİZ HER-HANGİ BİR ŞEYİ VEREBİLİRİM SİZE.
YİYECEK, TIBBİ YARDIM, ŞEHİRDE ŞEREFLİ BİR KURTARICI OLARAK YAŞAMA ŞANSI, GÖKYÜZÜ, GÜNEŞ... YANİ UZUN LAFIN KISASI...
... HEPİNİZE CENNETTE SONSUZ BİR HAYAT VAAD EDİYORUM.
KABUL!
EVET! EVET!!!

GARİP, BAY DİKS... TAM BİTTİ DERKEN... UMUT... YENİDEN.
BAZEN VARLIĞIMIZIN ÖTESİNDE BİR ŞEY...
NEYSE, BOŞVER!
BAY DİKS, NOT ALIN!
BU İŞİ ATLATIRSAK BİR SONRAKİ MASKOT KIZ SEÇİMİNDE PSİKOLOJİK DEĞERLENDİRME KRİTERLERİ GÖZDEN GEÇİRİLSİN...
EN AZINDAN BARİ AĞZI BOZ OLMASIN.
OYUNCAK BEBEKTİM HA! GÖSTERECEĞİM HEPİNİZE!
SİZİ BEŞ PARA ETMEZ UZAYLI PİSLİKLER... SİZİ KENDİNİ BEĞENMİŞ IŞIKŞEHRİ SOSYETESİ... GÖRECEKSİNİZ!!!
SIKI KONUŞTU!..

7. bölüm

KK-KRR
YOO...
BOOM!
İŞTE ZIRVA, İLK MÜŞTERİMİZİ BULDUK!
KORKUNÇ İSTİLACILAR BUNLAR MIYMIŞ?..
YAĞ KOKAN DEMİR YIĞINLARI!..
BU ALETİN İÇİNDE BİR CANLI VAR...
ÖLÜ YA DA DİRİ... BUNU BİRAZ SONRA TEKRAR KONUŞURUZ...
BAKALIM BİLİNCİNE ULAŞABİLECEK MİYİM?!
szz-t
bzz-tt

HIMM... BU YARATIKLARIN ZİHİNLERİNE ULAŞMAK DÜŞÜNDÜĞÜMDEN DAHA ZORMUŞ.
BIRAKSAYDIN, BEN DE HALLEDEBİLİRDİM PATRON!
EVET, SIRA HANGİNİZDE?..

BENDE! BENDE!!!
SEN Mİ?.. DİĞERLERİNİN BİRER SAVAŞÇI OLDUKLARI BELLİ AMA SEN NESİN? GÜCÜN NE?
?
EN TEHLİKELİMİZ O. KENDİSİ HER YERDE KARIŞIKLIK ÇIKARMA GÜCÜNE SAHİP.
PEKÂLÂ... İKİNİZ GELİN BAKALIM.
NEFES ALMAYIN, BULUTA GİRİYORUZ!
İNANILMAZ!
ANANI...

OFFF!
SENİN ŞU MELEK...
PEK NAZİKMİŞ!
İTAAT ETMİYORLAR DEMEK Kİ...
O HALDE SERTLEŞECEĞİZ!
BAKSANA K.Y! İNANABİLİYOR MUSUN, HAYALLERİM GERÇEK OLDU. İŞTE GERÇEK MASMAVİ GÖKYÜZÜ, GÜNEŞ VE TÜM BU ŞEHİR...
BURADA YAŞANIR!
DÜNYALILARIN BAZI KÜÇÜK DİRENİŞ HAREKETLERİ BAŞLATTIĞINA DAİR BİR RAPOR GELDİ KOMUTAN.
DİKKAT!!!
KIMILDAMAYIN DÜNYALILAR! BİZE İTAAT ETMEYENLER CEZALANDIRILACAK!

BONK!
GÜÜÜM
LANET OLASICA!..
ÇOK AĞIRSIN!
OFF!!!
K-ROOM!
TENEKE!

TRUNK!
YETER BE!
DOOM!
BELLİ Kİ İŞİNİ BİLEN ADAMLARSINIZ. SİZ DEVAM EDİN...
... BEN GERİ KALANLARI GETİREYİM.

HOŞ GELDİN DOSTUM... NASIL, CENNETİ BEĞENDİN Mİ?
BURASI...
YUKARIDA, ÜSTÜMÜZDE BÖYLE BİR YER VARDI VE BİZ ANLAMADIK.

BEN SIĞINAKLARDA DOĞDUM, AMA SİZ HİÇBİR ŞEY HATIRLAMIYORSUNUZ? NELER OLDUĞUNU BİLEN HİÇ KİMSE YOK MU?..
HATIRLADIĞIM EN ESKİ ŞEY; UZAY GEMİSİ.

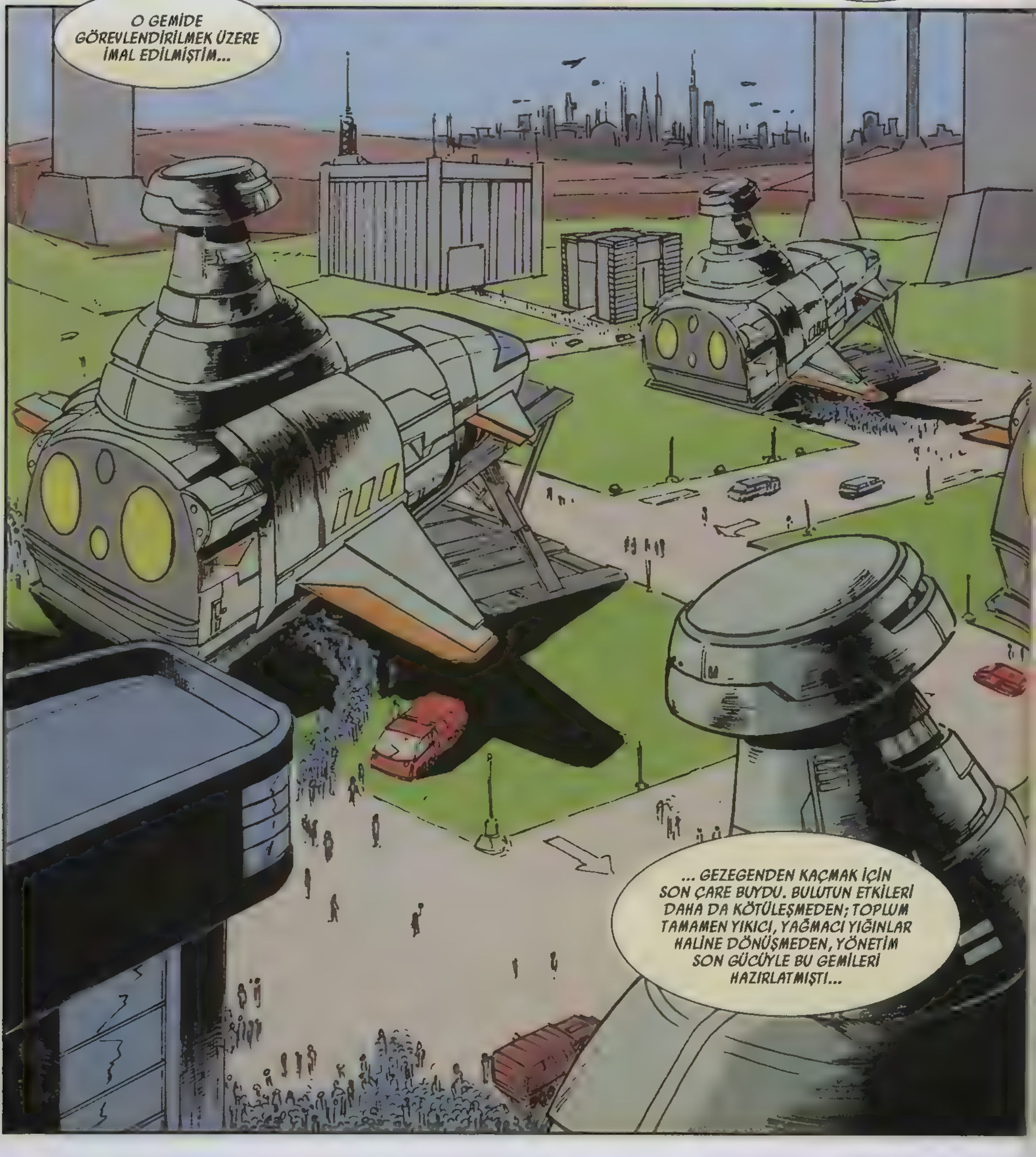
O GEMİDE GÖREVLENDİRİLMEK ÜZERE İMAL EDİLMİŞTİM...
... GEZEGENDEN KAÇMAK İÇİN SON ÇARE BUYDU. BULUTUN ETKİLERİ DAHA DA KÖTÜLEŞMEDEN; TOPLUM TAMAMEN YIKICI, YAĞMACI YIĞINLAR HALİNE DÖNÜŞMEDEN, YÖNETİM SON GÜCÜYLE BU GEMİLERİ HAZIRLATMIŞTI...

... FAKAT ATEŞLEME SIRASINDA BİR ŞEYLER TERS GİTTİ...
... AMBARLAR ANA BABA GÜNÜYDÜ... HERKES BU SON ŞANSA SIMSIKI TUTUNMUŞTU...
... KALKAMADIK... HIZLA SÜRÜKLENDİK, PARÇALANDIK. DİĞER GEMİLER...
ÇOCUKLAR, MUHABETİNİZİ BÖLMEK İSTEMEM AMA...
BAŞIMIZ BELADA!

8 bölüm
GERİYE SİZ KALDINIZ.
YALNIZ ARKANIZDA HAREKET EDİP DURAN ŞU DUVAR, BURADA KALACAK...
BELKİ BİRAZ ÖNCEKİ KEL KAFALI CYBORGU TAŞIDIM AMA BENİM DE SINIRLARIM VAR.
BUNA GEREK YOK HANIMIM...
DUVAR SADECE BİR KILIF. BEN CANSIZ NESNELERİN İÇİNE GİRİP ONLARI KENDİ VÜCUDUM GİBİ KULLANABİLİYORUM.
... SERBEST OLARAK VARLIĞIMI KORUYAMADIĞIM İÇİN MUTLAKA BELİRLİ BİR HACİM KAPLAYAN BİR MADDE İLE BÜTÜNLEŞMELİYİM.
İYİCE KONSANTRE OLURSAM BİR MÜDDET VARLIĞIMI BU TAŞIN İÇİNE ODAKLAYABİLECEĞİMİ ZANNEDİYORUM.
NASIL OLSA YUKARI ÇIKINCA KENDİME UYGUN BİR KÜTLE BULURUM...
GELİYORLAR!

N'APCAZ ŞİMDİ ABLA? SESLER İYİCE YAKLAŞTI.
SAKLANALIM!
AMAN TANRIM!
OLAANG
SEYMOUR, KORU BİZİ!
BUYURUN, KİME BAKMIŞTINIZ?
BZZT İÇERİ BUYURUN... BZTT KAÇ ŞEKER...
KRUNCH
AAAAEEE!!
ZZZT
HEY!
DAHA FAZLA DAYANAMIYORUM. BENİ BİR YERE BIRAKIN!
PEKÂLÂ, BURADA KENDİNE UYGUN BİR VÜCUT BULURSUN.

TWUNK
İŞTE ADAMIM, TAM BANA LAZIM OLAN ŞEY.
HOOP!
AAAAAEEEE
KOOM
SİZİ KURTARDIM HANIMLAR.
AMA ABARTMAYA GEREK YOK, HANGİ ROBOT OLSA YAPARDI.
AAAAEEE..!!
UZAY GEMİSİ, KOMUTA ODASI...
KUMANDAN QIXX, YERLİLER DİRENİŞE DEVAM EDİYORLAR.
SAÇMA! SİLAHSIZ BUDALALAR NASIL KARŞI KOYABİLİRLER? YÜKLEME EKİBİNE VERDİĞİM SERTLEŞME EMRİ YETERSİZ GELDİYSE, YERLEŞİMİN BİR KISMINI DAHA YOKEDİVERİN GİTSİN!

BOOM
YİNE IŞIN SİLAHLARINI KULLANIYORLAR... NASIL DURDURACAĞIZ BUNU? BÜTÜN ŞEHRİ YOK EDECEKLER...
BENİ ORAYA GÖTÜR!
BOOOM
HEY!
NELER OLUYOR?!
ZOOOM
IINNGH
VAY CANINA, İŞE YARADI!
IŞINIMIZ GERİ YANSIDI... HASAR RAPORU, KADEME 2 GÜVERTESİNDE TALİ ZARAR GÖSTERİYOR.

GİRİŞİMİZİ DE AÇTIK İŞTE!
KOMUTANLARINI BULURSAK BU SAÇMALIĞI DURDURABİLİRİZ.
HADİ!!!
KRUNCH
HURK
ÖT BAKALIM, KOMUTANINIZ NEREDE?
KONUŞSANA, ALLAHIN BELASI!
YABANCI VARLIKLAR TESBİT EDİLDİ...
İSTENMEYEN GİRİŞ PROSEDÜRÜ DEVREDE.

BUL VE YOK ET !
ŞİMDİ S.ÇTIK!
AAAAEEE!!
AŞAĞIDA...
HANIMLAR, HANIMLAR LÜTFEN...
LÜTFEN KORKMAYIN, SİZİ KORUMAYA GELDİK...
?
EZİLMİŞ BİR ROBOT GÖRÜNTÜSÜ SİZİ KORKUTUYOR OLABİLİR. BİR NEVİ ROBOT ZOMBİ VAKASI... AMA BEN, ROBOTU KONTROL EDEN BİR İNSAN OLARAK KONUŞUYORUM.
HANGİMİZDEN DAHA ÇOK KORKTULAR?.. UZAYLILARDAN MI, BENDEN MI?
VAY BE... GERÇEK GÖKYÜZÜ BU DEMEK Kİ.
BURADA, KIRIK DÖKÜK BİR KUKLANIN İÇİNDE ERİMEYE RAZIYIM.

O SIRADA, GEMİDE...
ÇOK KALABALIKLAR!
HA HAY! IŞINLARINIZ SİZE GERİ DÖNÜNCE O KADAR DA HAVALI DEĞİLSİNİZ, DİİL Mİ?

İLK DEFA BU KADAR EĞLENİYORUM. APTAL ALETLER, YANSIMALAR KARŞISINDA ŞAPŞALA DÖNDÜ...
NEREDE OLDUĞUMU BILE GÖREMİYORLAR...
CRASSH
CRACK
?
AYNA!

CENNETTEKİ SONSUZ HAYAT
9. bölüm
KOŞUN! KOŞUUUN!
VAY BE! BUNLARIN HEPSİ BİZİ Mİ BEKLİYORMUŞ?!
BURADA YAŞAMAYI DÜŞLÜYORDUM... AMA ANLAŞILAN, BURADA SADECE ÖLMEYİ BECERECEĞİM...
HEY!
BOUM!
BAKIN, İLERİDE BİR TÜNEL VAR! GİRELİM!

ENSEMİZDELER, ÇABUK OLUN!
BURASI İYİCE DARALDI! YA BİR ÇIKIŞI YOKSA?..
BAK, BURADA GENİŞLİYOR...
HAY ALLAH!
BİR SIĞINAK!
SPLUNK
LANET UZAYLILARA AV KÖPEKLİĞİ YAPTIK.
BURAYA KADARMIŞ!
TERRY, SEN HEMEN İNSANLARI BURADAN UZAKLAŞTIR!
KRUNCH
ŞİMDİ SALDIRI ZAMANI!
EH, BİZİ BU İŞ İÇİN GETİRMEDİLER Mİ? NİYE KAÇIP DURUYORUZ Kİ ZATEN?!

BURALARDA... HİSSEDİYORUM... ONU BULALIM.
BİRLİKTE DAHA GÜÇLÜ OLURUZ!
BU ZÜPPELER İÇİN SAVAŞACAĞIZ AMA DAHA İÇLERİNDEN BİRİNİ BİLE GÖRMEDİK. KORKAK TAVUKLAR!
ŞU KIZ...
VERDİĞİ SÖZÜ TUTACAK MI?
SÖZLERİNDEKİ İÇTENLİĞİ HİSSETTİM...
AMA BURASI İYİ NİYETİ KORUMAK İÇİN FAZLA BÜYÜK...
GÖRECEĞİZ!
K-TANG!
ELİMDE ATEŞLİ BİR SİLAH OLMASI İÇİN NELER VERMEZDİM!
ÇOK HAZIRLIKSIZ YAKALANDIK, NE DERSİN TENEKE?..
TIRNAK MAKASIYLA ÇELİK KASA AÇMAYA ÇALIŞIYORUM BURADA!
ANANI!..
AAAAHHHHH

ORADALAR!
K.Y. YAKALANDI!
UZAYLILARIN ZİHNİNE GİRMEK ÇOK ZOR. BUNA FAZLA DAYANAMAM...
DUP!
HEY, PATRON!
DÜKKANIN ADAMLARI KOF ÇIKTI HA?!
BİR EL ATIVERELİM!

LANET OLSUN!
BİR SAAT ÖNCE TAMAMEN SAVUNMASIZ GÖRÜNEN BU BESİLİ ZAVALLILAR, NE OLDU DA BANA KARŞI DİRENMEYE BAŞLADILAR?..
GEMİMİ YARALADILAR HATTA GÜVERTEYE ÇIKTILAR VE ŞEHİRDE SAVAŞ BAŞLATTILAR. AMA NASIL?!
BİRİ BANA CEVAP VERSİN!
KUMANDAN, İLK TARAMALARDA YÜZEYE YAKIN BİR GAZ BULUTUNUN TÜM GEZEGENİ SARDIĞI, CANLI AKTİVİTELERİNİN BULUT ÜZERİNDEKİ ŞEHİRLERLE KISITLI OLMAYIP YÜZEYDE VE YÜZEY ALTINDA DA VAROLDUĞU TESPİT EDİLMİŞTİ.
ANCAK SAĞLIK VE VERİMLİLİK DEĞERLENDİRMESİ BİZ ŞEHİRLERE YÖNLENDİRDİ...
SONUÇ..?
SONUÇ OLARAK, YÜZEYDEKİ CANLILARDAN YARDIM ALIYORLAR...
ANLAŞILAN, DNA YAPILARI DENGESİZ DİYE BEĞENMEDİKLERMİZ, MUTASYON GEÇİRİP ÖZEL GÜÇLERE SAHİP OLMUŞLAR...
YANİ, GEZEGENİN ALT NÜFUSU GÖZ ÖNÜNE ALINDIĞINDA, TEHLİKE ALTINDA BİLE SAYILIRIZ MI DEMEK İSTİYORSUN?.. ÖYLE Mİ?!
DÜŞÜK BİR OLASILIK AMA YİNE DE İMKÂNSIZ DEĞİL...
HIMMM...

GERİ ÇEKİLİYORUZ...
ZATEN YETERİNCE MAL TOPLADIK...
AMA XTOR-7'LİLERİN YAPTIKLARI CEZASIZ KALMAYACAK!
ALTIYLA ÜSTÜYLE TÜM GEZEGENİ YOK EDECEĞİM. TÜM PERSONELE HABER VERİN, TOPARLANIYORUZ!
FAKAT KOMUTAN... GEMİDEKİ HASAR...
HASARLI BÖLÜMLERİ KARANTİYAYA ALIN... NE DİYORSAM ONU YAPIN, HÖDÜKLER!
"SİLİCİ"Yİ ÇALIŞTIRIN!
O SIRADA, ŞEHİRDE...
* DESTEK GÖNDERİN! ATEŞ GÜCÜMÜZ YOK, HEMEN ANDROİDLERİ YOLLAYIN BURAYA!
BAK BURADA NE BULDUM!
KERAŞ

N'ABER CANIM?
SANA DAHA ÖNCE NE KADAR ÇİRKİN OLDUĞUNU SÖYLEYEN OLMUŞ MUYDU?
VAY CANINA! KANLARI BİR BÖCEĞİNKİ KADAR YEŞİL!
?
AIEEEEE!
ZIRVAAA!
HIAAAHHHH!
ZIRVA!
PATRON!
DUMP!

OUFFF!
GERİ ÇEKİLME EMRİ ALINDI...
DÖNÜŞ İÇİN HAZIRLANILIYOR...
ÜÇ... İKİ... BİR...
... SIFIR!
FLOOSH
ŞEHİRLİLER GÜVENDE!
AMAN TANRIM!
N'OLDU SİZE?
HEY!.. UZAY GEMİSİNE BAKIN!

ayna...
AYNAA...
AYNAAAA!!!

CCZZZZZZZTZZ...
VAY BE!
eee... BEN...
ARKADAŞIN İÇİN ÜZGÜNÜM...
... ÇOK ÜZGÜNÜM...

CLANG
CLANG
CLANG
CLANG
CLANG
?
SPLUNK

HEYOO!
FAZLALIKLARIMIZDAN DA KURTULALIM!
KRUNCH
OH BE İÇİM FERAHLADI!
HEH HEH!
GERİ ÇEKİLME EMRİ ALINDI!
HEY!.. BENİ BEKLEYİN!
THUNK
PARDON CANIM!
İNAN, İSTEMEDEN OLDU...
TWUNK
HAY AKSİ!
HEY, ADAMIM... MUHTEŞEMİM!

O ESNADA GEMİDE...
KENDİNİ TOPLAMALISIN MAYA, KOMUTANLARINI BULUNCA AYNA'NIN İNTİKAMINI DA ALACAĞIZ...
NE?!
ALIN BAKALIM!
KOMUTA ODASI NEREDE?
DİLİMİZLE KONUŞ, YOKSA...
bipp! çeviri devrede!
HİÇ ŞANSINIZ YOK. ÇEKİLME EMRİ VERİLDİ. BİRAZDAN ATMOSFER DIŞINA ÇIKACAĞIZ.
ÇEKİLİYORSUNUZ, ÖYLE Mİ?.. PEKİ, KAÇIRDIĞINIZ KADINLAR NEREDE?
DEMEK ORADALAR...
HER ŞEY BOŞUNA... ATMOSFERDEN ÇIKINCA SİLİCİ ÇALIŞACAK. GİDECEK HİÇBİR YERİNİZ YOK, TESLİM OLUN!
SİLİCİ NE BE?!
GEMİNİN İTİŞ SİSTEMİNİN SİLAH SİSTEMİYLE ÖRTÜŞÜK ÇALIŞMASIYLA OLUŞAN VE GEZEGENLERİ YOK ETME KAPASİTESİNE SAHİP...
BİR SİLAH!

NASIL DURDURULUR?
HINNNGG...
DU.. DURDURULAMAZ. SÜREÇ ŞİMDİDEN BAŞLADI!
PEKÂLÂ... PEKÂLÂ, ŞÖYLE YAPIYORUZ...
eee...
ÖNCE ŞU KADINLARI BULUP BİR ŞEKİLDE ŞEHRE GÖNDERELİM. SONRA ŞU SİLİCİ MEVZUNA BİR ÇARE BULURUZ...
AÇ ŞU KAPIYI!
BiP
?
PIRILKIZ !

PIRILKIZ!
ŞÜKÜRLER OLSUN!
YARDIM ET!
KURTAR BİZİ!
SAKİN OLUN KIZLAR!
KURTAR!
KURTAR!
BİZİ TAKİP EDİN. BURADAN HEMEN GİDİYORUZ!
BİRAZ SONRA, GEMİNİN AMBARI...
TÜM BİRİMLER GERİ GELDİ... BU AKŞAM DÜNYALI DİŞİLERİN DAĞITIMINA KADAR NASIL BEKLEYECEĞİMİ BİLMİYORUM...
AL BENDEN DE O KADAR...
SWWISSS
KADINSIZLIKDAN KUDURMAK ÜZEREYİM! BİR DÜŞÜNSENE...
... ŞİMDİ BURADA OLSALAR NELER YAPARDIK?..
HURK

HANGİSİNE BİNECEĞİZ?
ŞURADAKİ!
KIZLAR, BURAYA!
BU ALETİ KADINLARLA BERABER AŞAĞIYA GÖTÜRECEKSİN, KOCA GÖZLÜ AHMAK!
SEN DE GİT!
NE?!
SEN DE ONLARLA GİT PIRILKIZ. GEZEGENİN TEK KURTULUŞ ŞANSI BU GEMİNİN YOK EDİLMESİ... BAŞKA ÇARE YOK...
...VE BENİM, ALMAM GEREKEN BİR İNTİKAM VAR...
GİDİN!
MAYA!

GEMİDEN BİR DUMAN YÜKSELİYOR. NASIL OLDU BU?
BU HENGÂME ARASINDA FARK ETMEDİK. BELKİ DİĞERLERİ YAPMIŞTIR, NE DERSİNİZ?
DİĞERLERİ Mİ?!
EVET... MAYA, DUVAR VE AYNA... PIRILKIZ'LA BERABER ONLAR DA ORTADA YOK.
ONLARIN İŞİ OLMALI. VE ŞİMDİ UZAYLILAR GERİ ÇEKİLİYOR. TÜMDEN Mİ GİDİYORLAR, YOKSA BAŞKA BİR NUMARA MI PEŞİNDELER?
maya, duvar, ayna...
HİÇBİRİ... HİSSETMİYORUM ONLARI... YOKSA...
MERAK ETME DOSTUM, ONLARA BİR ŞEY OLMAZ!
BU KARMAŞADA ONLARIN ZİHİNLERİNE ULAŞAMAMAN NORMAL.
BAKIN, GEMİDEN BİR ŞEY FIRLADI!
BİZE DOĞRU GELİYOR.
İNİYOR! NELER ÇEVİRİYOR BUNLAR?
TETİKTE OLUN!

TZZZZT
labada
lubada
lubada
KADINLAR!
PIRILKIZ!
SİZİ BULDUĞUM İYİ OLDU. UZAYLILAR GEZEGENİ YOK EDECEK BİR SİLAH KULLANMAK ÜZERE.
TUUNK
MAYA ONLARI DURDURMAK İÇİN GEMİDE KALDI. SANIRIM BÜTÜN GEMİYİ KENDİSİYLE BERABER HAVAYA UÇURMAK NİYETİNDE. YAPABİLİR Mİ BİLMİYORUM, KORKUNÇ ŞEYLER VAR ORADA...
DEMEK MAYA SENİNLEYDİ...
YA DİĞERLERİ?.. DUVAR VE AYNA...
DUVAR'I ŞEHİRDE BIRAKTIK...
AMA AYNA GEMİDE ÖLDÜ...
BAKIN, BUNLAR TRAJİK KAYIPLAR AMA BÜTÜN GEZEGEN YOK OLMAK ÜZERE. BİR ŞEYLER YAPMALIYIZ!

BAKIN, YÜKSELİYOR! DUMAN DA KESİLDİ...
... SANIRIM MAYA BAŞARAMADI.
BUNU SENDEN İSTEMEK ZORUNDAYIM ESKİ DOST...
PEKÂLÂ...
YAPACAĞIM.
NE YAPACAKMIŞ?.. NEDEN BAHSEDİYORSUNUZ?
KONUŞSANIZA!
İÇİMİZDE GEMİYİ YOK EDEBİLECEK GÜCE SAHİP TEK KİŞİ K.Y. ANCAK GÜCÜNÜ SON KULLANDIĞINDA 2 AY KOMADA KALMIŞTI, BİR DAHAKİ SEFER NE OLACAĞINI KİMSE BİLMİYOR.
HAYATINI ORTAYA KOYACAK...
DİĞER KARDEŞLERİMİZİN ÖLÜMLERİNİ ONURLANDIRMAK İÇİN.
GEMİYİ YOK EDECEK BİR GÜÇ...
YA MAYA?
O HÂLÂ GEMİDE!
ONU KURTARABİLİRDİM. AMA GEMİ ÇOK BÜYÜK, ZAMANINDA BULMAMA İMKÂN YOK.
BEN BULURUM.
EĞER YANINDA BENİ DE GÖTÜREBİLİRSEN...
SAÇMALAMA, SENİN HİÇBİR YERE GİDECEK DURUMUN YOK!
GİTMEM GEREK... BİR KARDEŞİMİ DAHA KAYBETMEYECEĞİM.
GEMİ ATMOSFERDEN ÇIKMADAN 3-4 DAKİKAMIZ VAR. GİDELİM!

04:00
YETİŞEBİLECEK MİYİZ?
HENÜZ TAM HIZLANMADI... YETİŞECEĞİZ!
03:40
03:10
02:59
İLK GİRDİĞİMİZ YERDEN GİRELİM. BÖYLECE MAYA'YI TESPİT ETMEN DAHA RAHAT OLUR.
KAPANMIŞ...
02:44
EEH, YETTİ BE!
SIKI TUTUN!

SPLORK
02:38
NE YAPIŞKAN ŞEYMİŞ BU DA BE!..
?
SQUNCH
NİHAYET!
EVET PATRON, YÖNÜMÜZÜ BELİRLE.
SOLA!
02:11
ŞU KÖŞENİN ARDINDA BİR YERLERDE...
DÜZ DEVAM...
01:59
TANRIM! BURASI KIZARMIŞ ET KOKUYOR!
BURALARDA... BENİ YERE İNDİR PIRILKIZ...

01:05
00:56
MAYA...
IŞIKLAR ADINA!
KALDIR ONU!
00:38
HİÇ ZAMAN KALMADI...
00:27
SPLORK
ATEŞLEME İÇİN GERİ SAYIM BAŞLIYOR... ON...
BÜTÜN DÜŞMANLARIMIZ İÇİN İYİ BİR ÖRNEK OLACAK, BU GEZEGENİN ANISI... XTOR-7'LİLER KARŞISINDA DİRENİŞİN CEZASINI HATIRLAYACAKLAR HEP;
KAÇINILMAZ VE İNSAFSIZ BİR ÖLÜM!
00:13
SERT BİR İNİŞ OLACAK...

00:13
00:11
00:08
00:05

DOOOM

00:04
00:03
KOOM
00:02
THUNK
1... 0...
SİLİCİ BAŞLATILDI!
HA HA HA!
BU İŞ BU KADAR!
NEE?!

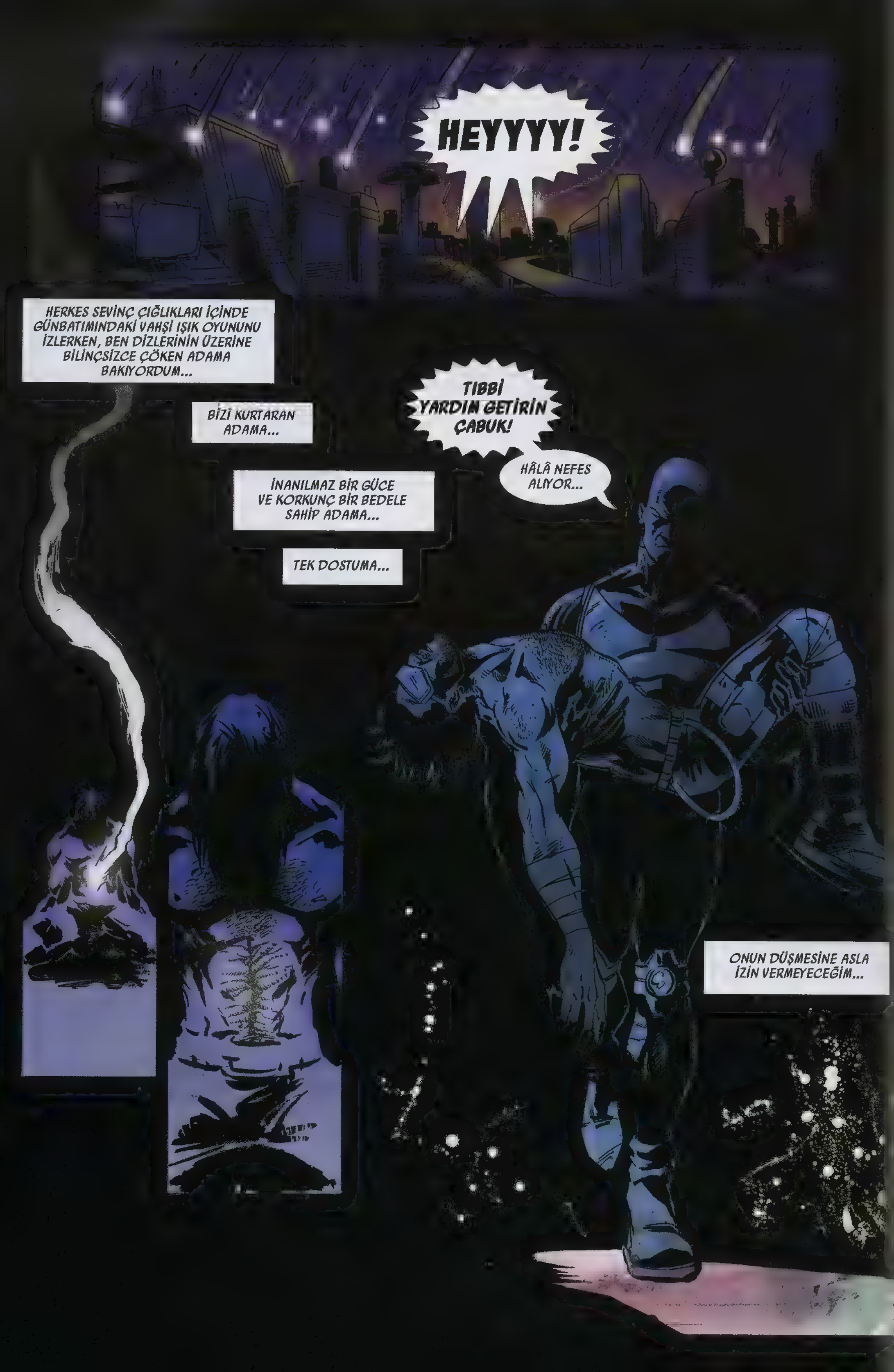
HEYYYY!
HERKES SEVİNÇ ÇIĞLIKLARI İÇİNDE GÜNBATIMINDAKİ VAHŞİ IŞIK OYUNUNU İZLERKEN, BEN DİZLERİNİN ÜZERİNE BİLİNÇSİZCE ÇÖKEN ADAMA BAKIYORDUM...
BİZİ KURTARAN ADAMA...
TIBBİ YARDIM GETİRİN ÇABUK!
HÂLÂ NEFES ALIYOR...
İNANILMAZ BİR GÜCE VE KORKUNÇ BİR BEDELE SAHİP ADAMA...
TEK DOSTUMA...
ONUN DÜŞMESİNE ASLA İZİN VERMEYECEĞİM...

O SIRADA,
YAKIN BİR YERDE...
VAY CANINA! GEMİ VURULDU.
AAA! BUNLAR BİZİMKİLER!
HEY, N'ABER ÇOCUKLAR!
AAEEEE !!!
İŞİNİZ BİTTİ PİSLİK! YERİNDE OLSAM TESLİM OLURDUM... FARK ETMEDİYSEN SÖYLEYEYİM, GEMİNİZ HAVAYA UÇTU...
YENİLDİNİZ!
HEY, SAKİN OL ADAMIM...
BENİM, DUVAR... SADECE BU MAKİNENİN İÇİNE GİRDİM.
DUVAR..?
İÇİNE GİRMEK İÇİN BULA BULA BUNU MU BULDUN?! KADINLARIN ÖDÜNÜ KOPARTTIN!
DOĞRU SÖYLÜYORSUN TERRY. EN İYİSİ BUNU İMHA EDİP, KENDİME GÜZEL BİR ROBOT KAPORTASI FALAN BULMAK... BU ARADA, DİĞERLERİ NEREDE?
UZUN HİKAYE... ŞU KADINLARLA BİR İLGİLENELİM...
HEY, TERRY! ŞU GÖKTEKİ IŞIKLARA BAK!
YILDIZ, DUVAR... BUNLAR YILDIZ! HEP DUYMUŞTUM MASALLARDA...
TANRIM, ÇOK GÜZEL!

İKİ GÜN SONRA...
DEMEK KENDİNE GELDİN K.Y...
ÇOK SEVİNDİM.
IHH... N'OLDU?.. NEREDEYİM BEN...
HER ŞEY BİTTİ DOSTUM...
KALKABİLİYOR MUSUN?
SA.. SANIRIM!
İÇERİ GEL, HERKES SENİ BEKLİYOR...
ŞUNA BAK, ADAMIM GELMİŞ.
KALKMIŞ MI?..
GA.. YE... haha ha GA.. YEEE...
AICHA!
PIRILKIZ VERDİĞİ SÖZÜ TUTTU K.Y.
HEPİMİZ BURADA YAŞAYACAĞIZ ARTIK. UZAYLININ MEKİĞİNİ KULLANARAK AICHA VE BONCUĞU DA GETİRDİK.
SLAPP SHLOP
ADEM, DÜKKANINI TERK ETMEK İSTEMEDİ. AMA MEKİKTEKİ HER ŞEYE EL KOYMAKTAN DA ALIKOYAMADI KENDİNİ.
TAM BİZİM İHTİYAR...
BONCUK KÖPEĞİNİN ADI MI, AICHA?
HI HI... AMCALAR İYİ YAPTILAR BO'CUK'U...
EVET... KIRIKLARINI VE YARALARINI İYİLEŞTİRMİŞLER.

BO'CUK'LA KOŞUYOOZ... GÜNEŞŞŞ VAA.. ÇÇİÇÇÇEKLEEE... ÇO GÜÜ!
EVET ÇOK GÜZEL!
SEVİMLİ HAYVAN...
ASLINDA ADI IŞILTI. ŞEHRİN MASKOTUYDU. AMA VAHİM BİR KAZA SONUCU AŞAĞIYA DÜŞTÜ... SİZİN BULMANIZ ÇOK GARİP BİR TESADÜF, HAYATTA KALMASI DA... SENİ TEKRAR GÖRMEK ÇOK GÜZEL IŞILTI.
GARİP, SENİ NE ZAMAN GÖRSE DELİRİYOR.
HIRRR
HAV
HAV
HAV
GRRRR
eh eh GARİP... SAKİN OL OĞLUM!
BONCUK DİŞİ!
YAA...
NEYSE ADAMIM... GEL SANA YENİ EVİNİ GEZDİREYİM... ACAYİP Bİ YER BURASI...
NE DEMEK İSTİYORSUN ADAMIM?.. CENNETTEYİZ ARTIK, PIRIL PIRIL GÜNEŞ, TEMİZ HAVA, YEDİĞİMİZ ÖNÜMÜZDE YEMEDİĞİMİZ ARKAMIZDA...
SAĞOL DUVAR...
AMA BURADA KALMAYACAĞIM... HATTA HEMEN ŞİMDİ VEDALAŞMALIYIM HEPİNİZLE... SONRA DAHA GÜÇ OLACAK.
SADECE...
BURAYA AİT DEĞİLİM. VAAD EDİLENLERİN FARKINDAYIM AMA... GELİRKEN BİLE BİR KEZ OLSUN BURADA YAŞAMAYI HAYAL ETMEDİM. UZAKLARA GİTSEM DE HEP KENDİ ÇÖPLÜĞÜME DÖNMEK İSTERİM...
DÜKKANA... İMAN LİMİTED'E...
BERABER GİDECEĞİZ. BURADAKİ ROBOTLAR KENDİMİ HURDA GİBİ HİSSETMEME NEDEN OLUYOR... HEM İHTİYAR DA BOŞ BIRAKILMAYACAK KADAR UYANIK.
EVET... BURAYA GELEN YOLUN HARİTALARINI, ŞİMDİDEN YAMYAM KLANLARINA SATMAYA BAŞLADIĞINA KALIBIMI BASARIM.

KALMANIZI İSTERDİK. AMA İLLA GİDECEKSENİZ EĞER... UNUTMAYIN, KAPIM SİZE HER ZAMAN AÇIK!
BİZ BİRAZ DOLAŞIP GELECEĞİZ AICHA.
BEN DE GEEE...
OLMAZ TATLIM... SONRA YİNE GELECEĞİZ.
HEM SEN BURADA BONCUK'LA TERRY'YE GÖZKULAK OLMALISIN.
SİZİ GÖTÜREYİM!
ON DAKİKA SONRA...
GÖRÜŞÜRÜZ.
GÜLE GÜLE...
İŞTE YİNE BURADAYIZ DOSTUM... HİÇ DEĞİŞMEMİŞ, HÂLÂ AYNI ÇÖPLÜK!
NEDEN GERİ GELDİN K.Y?
ŞEHİRLİLER, BİZE OLDUKÇA MİNNETTARLAR. ŞEHİRLERİNİ VE HAYATLARINI PAYLAŞMAMIZ İÇİN CÖMERT DAVRANIYORLAR AMA YİNE DE BİZDEN KORKACAKLAR.
... KİŞİLİKLERİMİZDEN DEĞİL, VÜCUTLARIMIZIN YAPABİLECEKLERİNDEN. BANA HER BAKTIKLARINDA YANLIŞLIKLA ŞEHİRLERİNİ YOK EDEBİLECEK O KORKUNÇ YARAYI GÖRECEKLER.
BU VAHŞİ ARAZİYİ TERCİH EDERİM.
HEM ARTIK DAHA DAYANILIR OLMASINI SAĞLAYAN BİR ŞEY VAR ESKİ DOST...
YAA... NEYMİŞ O?
İNANÇ, DOSTUM...
ARTIK CENNETE İNANIYORUM.
HATTA ORADA TANIDIKLARIM VAR.

SEVGİLİ IŞIKŞEHRİ SAKİNLERİ... KURTARICILARIMIZIN REZİDANSINDAN YAPILAN YAYINIMIZ DEVAM EDİYOR VE İŞTE PIRILKIZ SÜZÜLEREK GELİYOR....
YURTTAŞLAR YENİ İDOLLERİNİ BİR KEZ DAHA GÖRMEK, ONA DOKUNMAK İÇİN BURADALAR... ADETA BİRBİRLERİNİ ÇİĞNİYORLAR!
İŞTE, BİRAZ ÖNCE IŞIKŞEHRİ SAKİNLERİNDEN ALDIĞIMIZ BİRKAÇ YORUM...
TAPIYORUM, ANLADIN MI? O BENİM TANRIÇAM...
DÜNYA GÖZÜYLE O MELEK KIZIMI BİR GÖRSEM BAŞKA BİR ŞEY İSTEMEM... ahhh ah!
TEŞEKKÜRLER...
TEŞEKKÜRLER... BENİ SİZ VAR-ETTİNİZ.
PIRILKIZ PIRILKIZ PIRILKIZ PIRILKIZ PIRILKIZ PIRILKIZ
HERKES HAYRANLIK VE SAYGIYLA BAKIYOR BANA... BÜTÜN ŞEHİR...
ŞU KALABALIĞA, ŞU COŞKUYA BAK.
DAHA DÜN, BİR ŞOV KIZIYDIM... ŞİMDİ İSE BİR KURTARICIYIM.
DAHA DÜN BİR EĞLEN-CEYDİM... ŞİMDİ...
HART!
HA HA HA HA HA HA HA
SANIRIM BAZI ŞEYLER HİÇ DEĞİŞMİYOR...
SON

"... Karanlık toprağın altında demirden palhi-kapları vardır. Kapakları kurşundandır. İçine giren bir daha geri çıkamaz."

Hitit mitolojisinin "Telipinu'nun Kayboluşu" Efsanesinden

SIĞINAK 13
Hakan
MOR BULUTUN ALTINDA HER ŞEYE RAĞMEN HAYATTA KALMANIN DESTANI YAZILIR HER GÜN...
YAŞAM SÜRÜYOR...
...YAŞAM, HİÇ BEKLENMEDİK YERLERDE, HER ŞEYE RAĞMEN DEVAM EDECEĞİNİ İSPATLARCASINA SÜRER GİDER...
... ÖLÜMCÜL BULUTTAN SÜZÜLEN IŞIĞIN AYDINLATTIĞI, YAPIŞ YAPIŞ DURAĞAN HAVASI; HER ŞEYİYLE ÇÜRÜYEN, ANILARINI DAHİ YİYİP BİTİREN GEZEGEN YÜZEYİ...
... VE O YÜZEYİN ALTI...
... ÇOK ALTI...
... SIĞINAKLAR!
KARDEŞLERİM!
ANALARIMIZ VE BABALARIMIZ BURAYA GELDİKLERİNDE ÖLÜMDEN KAÇIYORLARDI. VE BURADA HAYAT BULDULAR, ÇOĞALDILAR.
EVLERİ, İDARİ YAPILARI, HÜKÜMETLERİ OLDU. GERİDE BIRAKTIKLARINI HİÇ DÜŞÜNMEDİLER, ÇÜNKÜ ÖLÜM DIŞINDA BİR ŞEY YOKTU.
O ZAMANLAR DIŞARIDA KALMAK ÖLÜMDÜ...
AMA GEÇEN HAFTA, ŞEHRİ GENİŞLETMEK İÇİN YAPILAN KAZILARDA ŞAŞIRTICI BİR ŞEY KEŞFEDİLDİ...
BİR BAŞKA SIĞINAK!
HÜKÜMET HİÇBİR ÇABA HARCAMADAN HAZIR ALANA KONDUĞU İÇİN MUTLUYDU. ORADA, ŞEHRİN GELİŞİMİNİ EN AZ 50 YIL KARŞILAYACAK ALAN VARDI...
ANCAK BURANIN, HÜKÜMETİN BÜYÜK ÖZENLE SAKLADIĞI BİR ÖZELLİĞİ VARDI...
SIĞINAK KULLANILMIŞTI!.. BİZİM GİBİ İNSANLAR SIĞINAĞA GİRMİŞ, BİR MÜDDET YAŞAMIŞ VE SONRA... ÇIKMIŞLARDI...
DIŞARI!

HÜKÜMET BU BİLGİYİ SAKLIYOR, ÇÜNKÜ ÖĞRENİLDİĞİNDE HALKIMIZ DA DİĞERLERİ GİBİ DIŞARI ÇIKMAK İSTEYECEK. HÜKÜMET, SONSUZ TOPRAKLARDA HALKIMIZ ÜZERİNDE KURDUĞU HEGEMONYAYI YİTİRMEKTEN KORKUYOR.
BU NEDENLE BU KONUDA KONUŞMAK EBEDİYEN SUSTURULMAK İÇİN YETERLİ BİR NEDEN. BU FISILTIYI YAYARSAK, BİZİ DE YOK EDECEKLER. AMA BAŞKA BİR YOL VAR...
HALKIMIZA KANIT GÖSTERMEMİZ GEREK. ARAMIZDA 3 GÖNÜLLÜ VAR. ONLAR, BİR SAAT SONRA YENİ SIĞINAĞA SIZIP ESKİ KULLANICILARININ ÇIKTIĞ YERDEN DIŞARI ÇIKACAKLAR.
ÖNCELİKLE DIŞ ŞARTLARI İNCELEYİP, DIŞARIDAKİ İNSANLARDAN YARDIM İSTEYECEKLER.
YARDIM ALAMAZLARSA ELLERİNDE KANITLAR İLE BURAYA GERİ GELECEKLER...
O ZAMAN, HALKIMIZ BİZİ DİNLEYECEK. ONLARA GÖSTERECEĞİZ VE HÜKÜMET TEPKİ VERMEYE FIRSAT BULAMADAN...
ZAMANI GELECEK...
KLAANNNG
DEVRİMİN!

TESLİM OLUYORUZ! ATEŞ ETMEYİN!
BİTİRİN!
BİTİRİN ŞU İŞİ!
YAPMAYIN!
HAYIR!

YOO!!!
BİZİ SUSTURAMAZSINIZ!
GERÇEĞİ ÖLDÜREMEZSİNİZ!
DIŞARIDA HAYAT VAARRRRGGH!
MERHABA ÇOCUĞUM!
HUZURUMUZU BOZMAK İÇİN DIŞARIDA HAYAT OLDUĞU YALANINI YAYAN BİR GRUP HAYDUTLA İLGİLENİYORUZ KÜÇÜĞÜM...
SEN DIŞARIDA NE OLDUĞUNU BİLİYORSUN, DİİL Mİ?
EĞİTMENLER ANLATMIŞTI...
ISTIRAPLI ÖLÜM!
AFERİN EVLAT...
BU ADAMLARIN DA ANLAMADIĞI BUYDU İŞTE...

HÜKÜMET, SİZİ ÖLÜMDEN VE ACIDAN KORUMAK İÇİN VAR...
... HATTA SİZİ, KENDİNİZDEN KORUMAK İÇİN...
DIŞARIDA ATALARIMIZIN KAÇTIĞI O KORKUNÇ BOŞLUĞA BİR DAHA ASLA DÖNMEYECEĞİZ.
ASLA!
HAYDUTLARIN, TERÖRİSTLERİN VE DELİLERİN FİTNE FESATLARI İŞE YARAMAYACAK...
BİZLER, ORADA NE OLDUĞUNU ÇOK İYİ BİLİYORUZ, DİİL Mİ KÜÇÜĞÜM?..
SEN VE BEN, ŞİMDİ VE GELECEK...
BİLİYOR VE HATIRLIYORUZ...
VE ASLA UNUTMAYACAĞIZ...
BENİMLE BİRLİKTE TEKRAR ET KÜÇÜĞÜM...
ÇARESİZLİK!
ISTIRAPLI ÖLÜM!
YOKOLUŞ!
HİÇLİK GİBİ BİR BOŞLUK!
SEN VE BEN BİLİYORUZ KÜÇÜĞÜM...
DIŞARISI DİYE BİR YER YOK...
GİDİLECEK HİÇBİR YER YOK!
SON